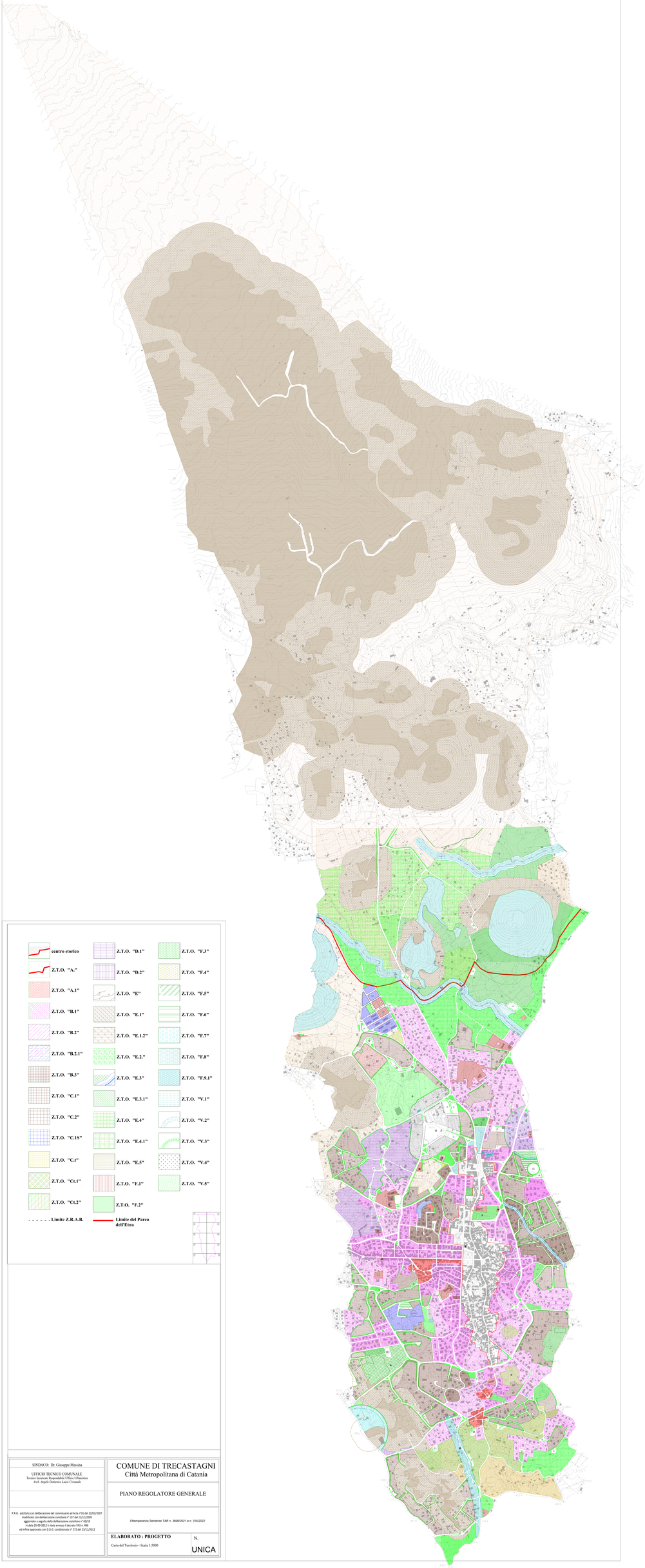

centro storico
Z.T.O. "A."
Z.T.O. "A.1"
Z.T.O. "B.1"
Z.T.O. "B.2"
Z.T.O. "B.2.1"
Z.T.O. "B.3"
Z.T.O. "C.1"
Z.T.O. "C.2"
Z.T.O. "C.1S"
Z.T.O. "C.r"
Z.T.O. "Ct.1"
Z.T.O. "Ct.2"
Z.T.O. "D.1"
Z.T.O. "D.2"
Z.T.O. "E"
Z.T.O. "E.1"
Z.T.O. "E.1.2"
Z.T.O. "E.2."
Z.T.O. "E.3"
Z.T.O. "E.3.1"
Z.T.O. "E.4"
Z.T.O. "E.4.1"
Z.T.O. "E.5"
Z.T.O. "F.1"
Z.T.O. "F.2"
Z.T.O. "F.3"
Z.T.O. "F.4"
Z.T.O. "F.5"
Z.T.O. "F.6"
Z.T.O. "F.7"
Z.T.O. "F.8"
Z.T.O. "F.9.1"
Z.T.O. "V.1"
Z.T.O. "V.2"
Z.T.O. "V.3"
Z.T.O. "V.4"
Z.T.O. "V.5"
Limite Z.R.A.B.
Limite del Parco dell'Etna

SINDACO: Dr. Giuseppe Messina

UFFICIO TECNICO COMUNALE
Tecnico Incaricato Responsabile Ufficio Urbanistica
Arch. Angelo Domenico Lucio Criscuolo

P.R.G. adottato con deliberazione del commissario ad Acta n°01 del 22/02/2007
modificata con deliberazione consiliare n° 107 del 23/12/2009
aggiornato a seguito della deliberazione consiliare n° 69/10
in data 25-09-2012 è stato emesso il decreto VIA n. 486
ed infine approvato con D.D.G. condizionato n° 273 del 23/11/2012

COMUNE DI TRECASTAGNI
Città Metropolitana di Catania

PIANO REGOLATORE GENERALE

Ottemperanza Sentenze TAR n. 3608/2021 e n. 316/2022

ELABORATO : PROGETTO

Carta del Territorio - Scala 1:5000

N.
UNICA